

ÚZEMNÍ PLÁN BOROVNICE

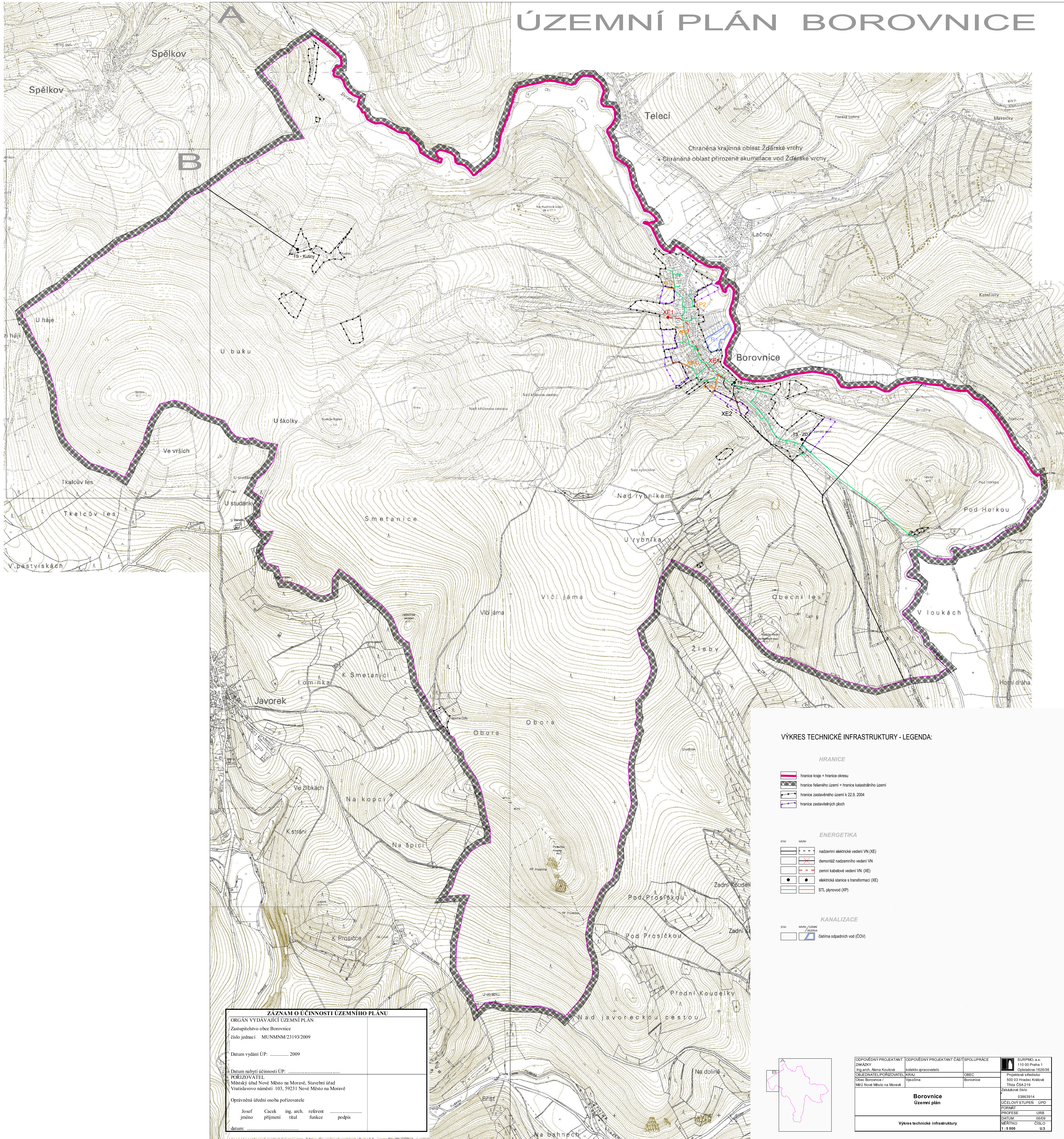

VÝKRES TECHNICKÉ INFRASTRUKTURY - LEGENDA:

HRANICE

- hranice kraje = hranice okresu
- hranice řešeného území = hranice katastrálního území
- hranice zastavěného území k 22.9.2004
- hranice zastavěných ploch

ENERGETIKA

- | | | | |
|-----|---------|--|--|
| STW | sklápní | | nadzemní elektrické vedení VN (XE) |
| | | | demontáž nadzemního vedení VN |
| | | | zemní kabelové vedení VN (XE) |
| | | | elektrická stanice s transformací (XE) |
| | | | STL plynovod (XP) |

KANALIZACE

- | | | | |
|-----|---------|--|------------------------------|
| STW | sklápní | | čistírna odpadních vod (ČOV) |
|-----|---------|--|------------------------------|

ZÁZNAM O ÚČINNOSTI ÚZEMNÍHO PLÁNU	
ORGÁN VYDÁVAJÍCÍ ÚZEMNÍ PLÁN	
Zastupitelstvo obce Borovnice	
číslo jednací MUMNMM/23193/2009	
Datum vydání ÚP: 2009	
Datum nabýání účinnosti ÚP:	
PORIZOVATEL	
Městský úřad Nové Město na Moravě, Stavební úřad	
Vratislavovo náměstí 103, 59231 Nové Město na Moravě	
Oprávněná úřední osoba pořizovatele	
Josef	ing. arch. referent
jméno	příjmení titul funkce podpis
datum:	

ODPOVĚDNÝ PROJEKTANT ZAKÁZKY Ing. arch. Alena Kouřilová	ODPOVĚDNÝ PROJEKTANT ČÁSTI SPOLUPRÁCE subjektů zpracovatelů KČP a	SURPMO, a.s. 110 00 Praha 1 Česlářova 162/236
OBCEJEDNATEL/PORIZOVATEL Obec Borovnice / MÚ Nové Město na Moravě	Výsokina Borovnice	OBEC Borovnice
Borovnice Územní plán		Základové číslo 03863914
Výkres technické infrastruktury		ÚČELOVÝ STUPEŇ ÚPD FORMÁT PROJESE URB DATUM 16/09 MĚŘÍTKO 1:5 000 ČÍSLO U.3